Załącznik Nr 2 do uchwały XXV/146/2021

Rady Gminy Tarnówka z dnia 30 sierpnia 2021r.
w sprawie zaopiniowania wniosku Nadleśnictwa Lipka o uznanie za ochronne lasów stanowiących własność Skarbu Państwa, położonych na terenie gminy Tarnówka.

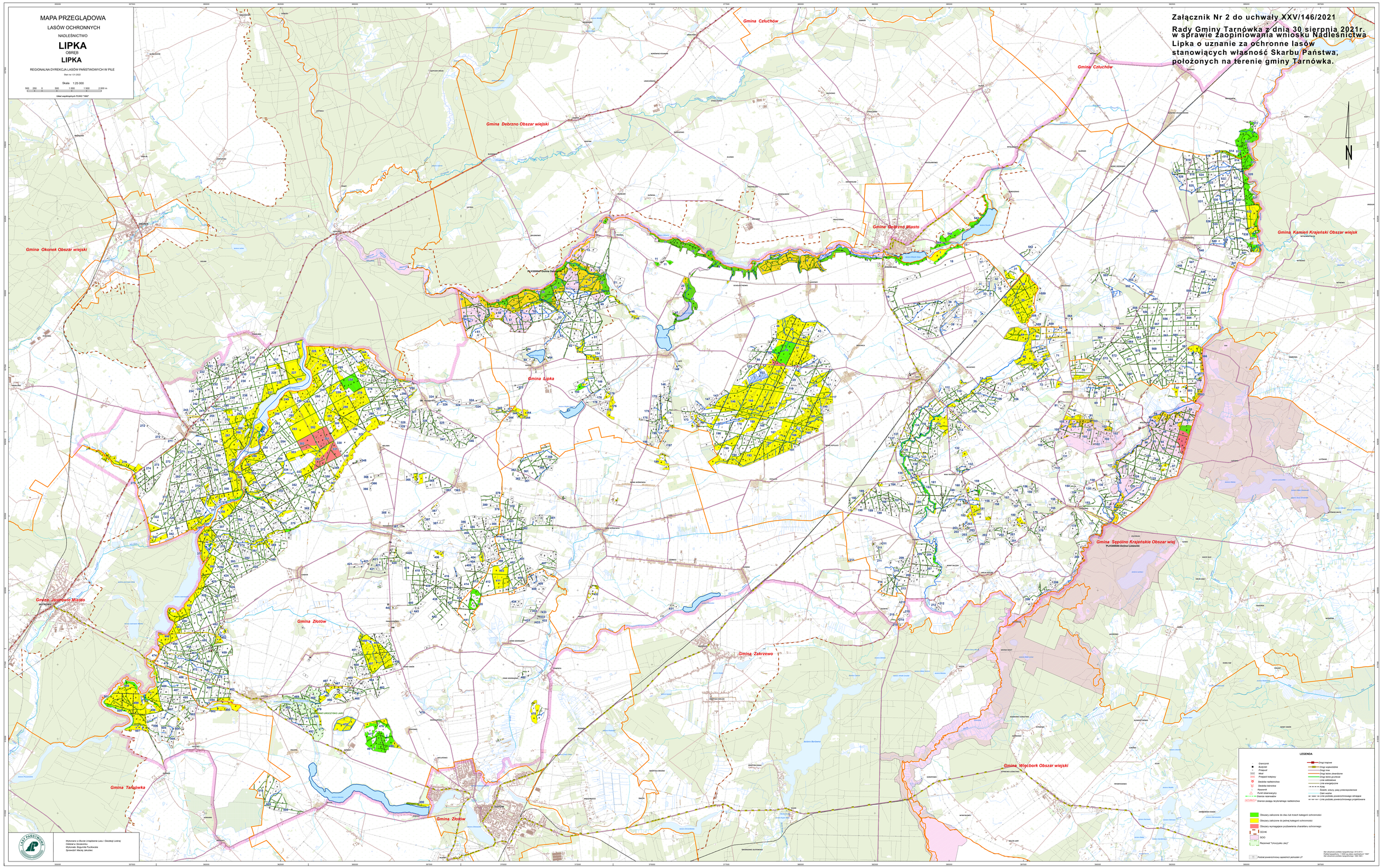

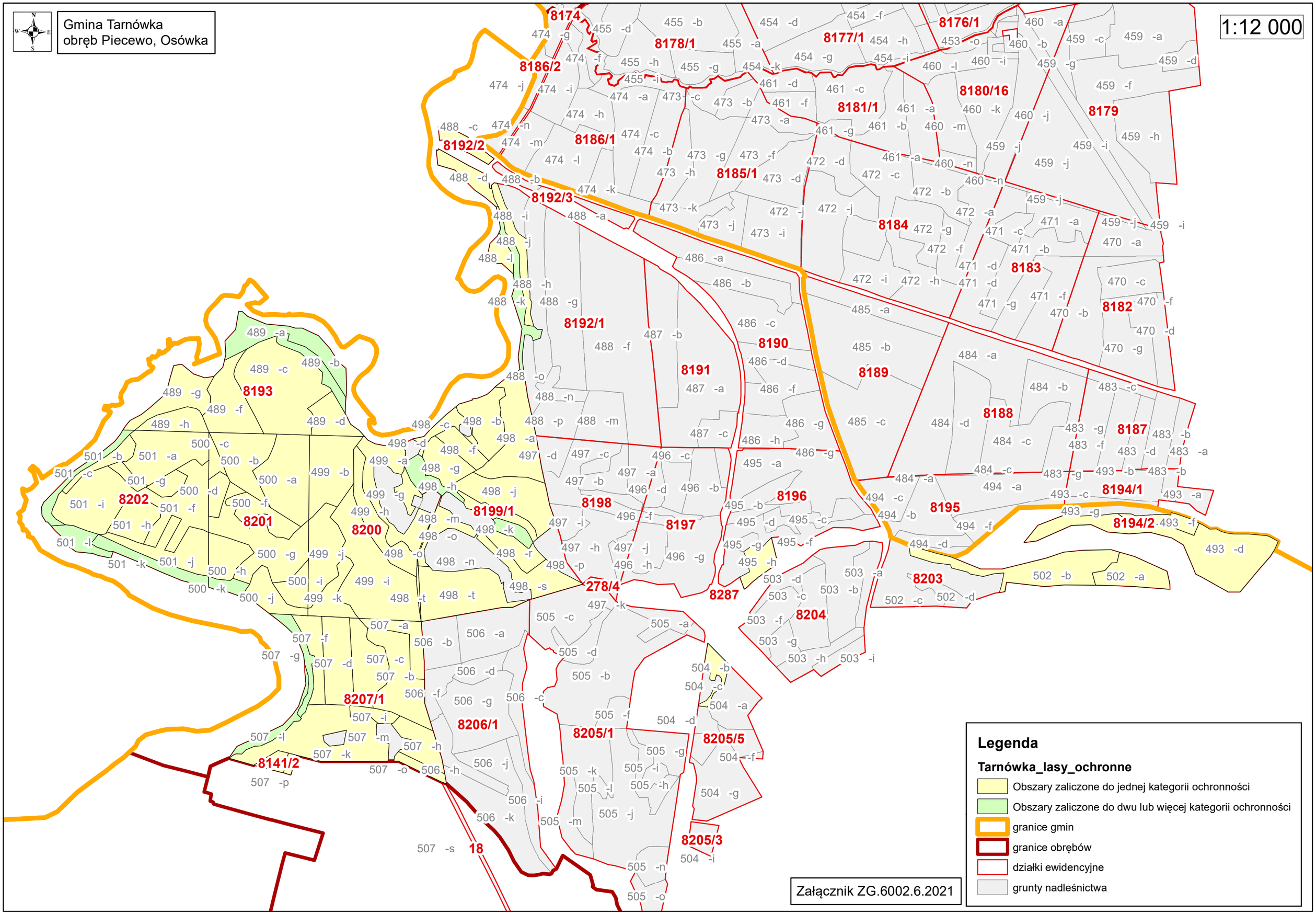
Gmina Tarnówka
obręb Piecewo, Osówka
1:12 000
8174
8178/1
8177/1
8176/1
8186/2
8180/16
8181/1
8179
8192/2
8186/1
8185/1
8192/3
8184
8183
8182
8192/1
8190
8191
8189
8188
8187
8193
8202
8201
8200
8199/1
8198
8197
8196
8195
8194/1
8194/2
278/4
8287
8203
8204
8207/1
8206/1
8205/1
8205/5
8205/3
8141/2
18
Załącznik ZG.6002.6.2021
Legenda
Tarnówka_lasy_ochronne
Obszary zaliczone do jednej kategorii ochronności
Obszary zaliczone do dwu lub więcej kategorii ochronności
granice gmin
granice obrębów
działki ewidencyjne
grunty nadleśnictwa